RÉPUBLIQUE FRANÇAISE
Liberté Égalité Fraternité

AFD GROUPE

Transportes y movilidad

NUESTRA ACTIVIDAD

2023

820 M€ en beneficio de los transportes y la movilidad en 2023

Repartición por región

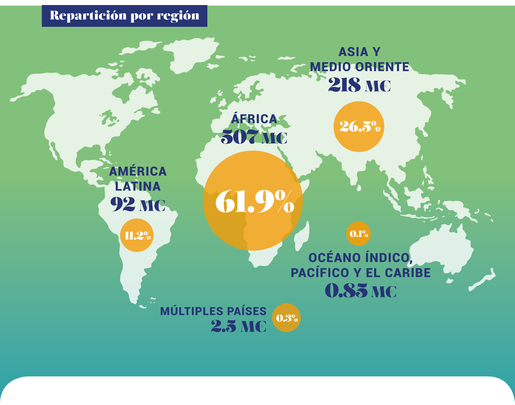

Los proyectos de Transportes contribuyen a los Objetivos de Desarrollo Sostenible (ODS)

11 CIUDADES Y COMUNIDADES SOSTENIBLES — **9.2** millones de personas contarán con un mejor acceso a un transporte sostenible

13 ACCIÓN POR EL CLIMA — **90%** de las nuevas aprobaciones conllevan un beneficio climático

9 INDUSTRIA, INNOVACIÓN E INFRAESTRUCTURA — **170 km** de líneas de transporte urbano colectivo y 60 km de vías terrestres interurbanas serán creadas o rehabilitadas

La movilidad urbana sostenible y de bajo-carbono, un indicador muy significativo de la acción del grupo AFD

Tres herramientas de aceleración transversales para la acción de la AFD en los transportes

1. Impulsar las innovaciones tecnológicas y digitales en la movilidad

2. Movilizar eficazmente al sector privado, con una equilibrada participación en los riesgos, a fin de optimizar las inversiones

3. Apoyarse en los actores franceses y europeos, impulsar los intercambios y la cooperación bilateral

Realizaciones e impactos

Entre 2021 y 2023, 22 infraestructuras de transporte financiadas por la AFD fueron finalizadas o entraron en servicio parcialmente, con los siguientes resultados:

6.4 MILLONES DE HABITANTES

gozan de un mejor acceso a un transporte sostenible

CERCA DE 2.8 MILLONES DE PASAJEROS

utilizan todos los días los transportes públicos en los tramos financiados

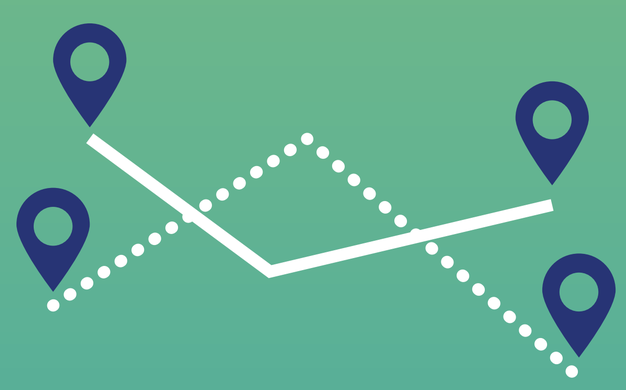

279 KM DE LÍNEAS

de transporte público de gran capacidad y calidad fueron creadas o rehabilitadas

CERCA DE 360 KM DE VÍAS TERRESTRES

(viales/ferroviarias) interurbanas fueron creadas o rehabilitadas (con excepción de caminos rurales)

459 VEHÍCULOS (AUTOBUSES)

con bajo nivel de emisiones fueron financiados o renovados

© Thierry Aubert - 2024