Educación y formación:

las claves del empleo del mañana

NUESTRA ACTIVIDAD

2023

La actividad educación, formación y empleo de la AFD en 2023

384 M€
en desembolsos

681 M€
de nuevos financiamientos firmados

516 M€
de nuevas aprobaciones

(61 proyectos)

Nuevas aprobaciones - repartición por región

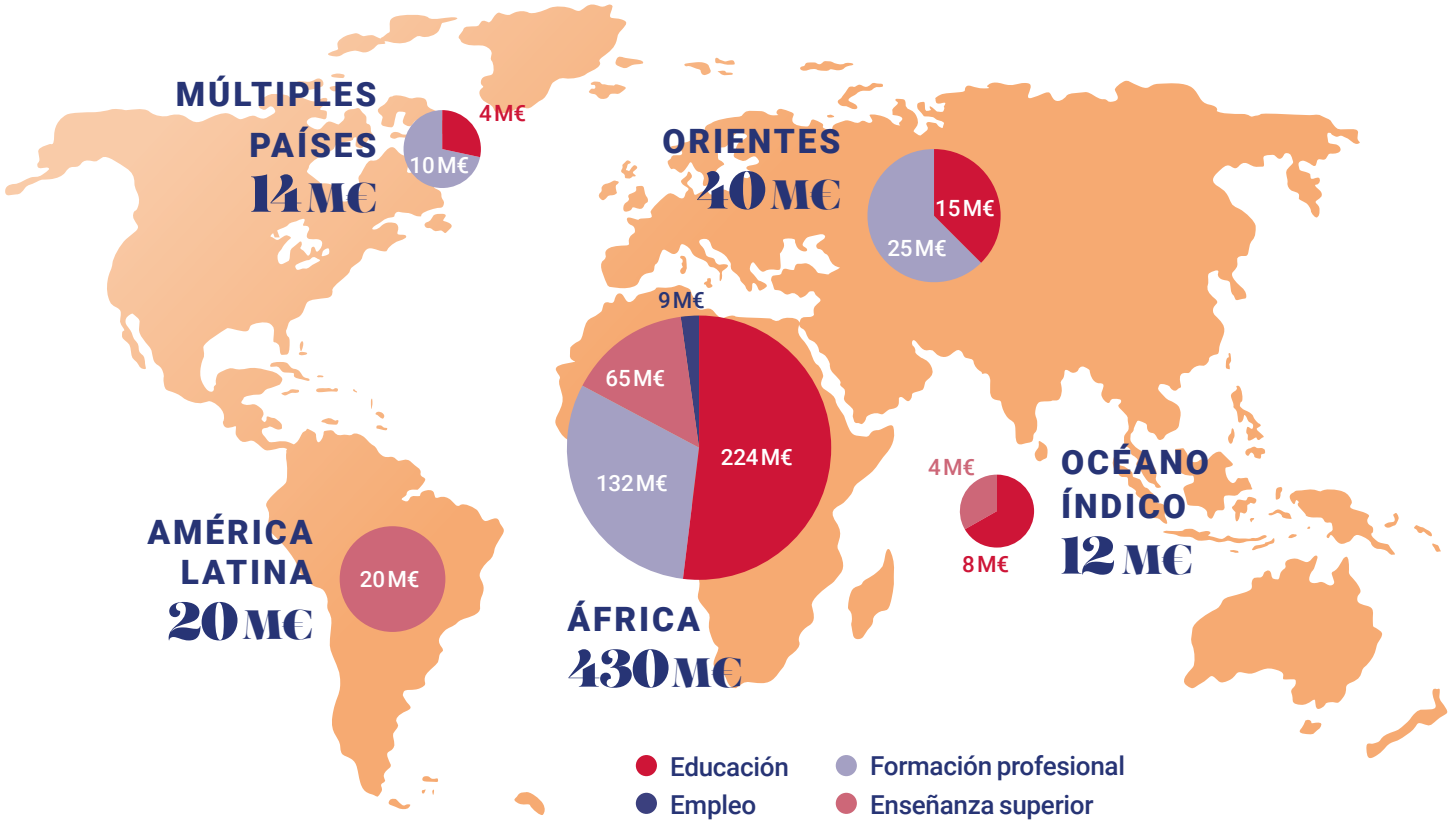

98 M€ de fondos delegados (67 M€ por la AME, 31 M€ por la Unión Europea)

Evolución de la actividad de la AFD desde 2017

269 proyectos de la AFD en proceso de ejecución en 2023

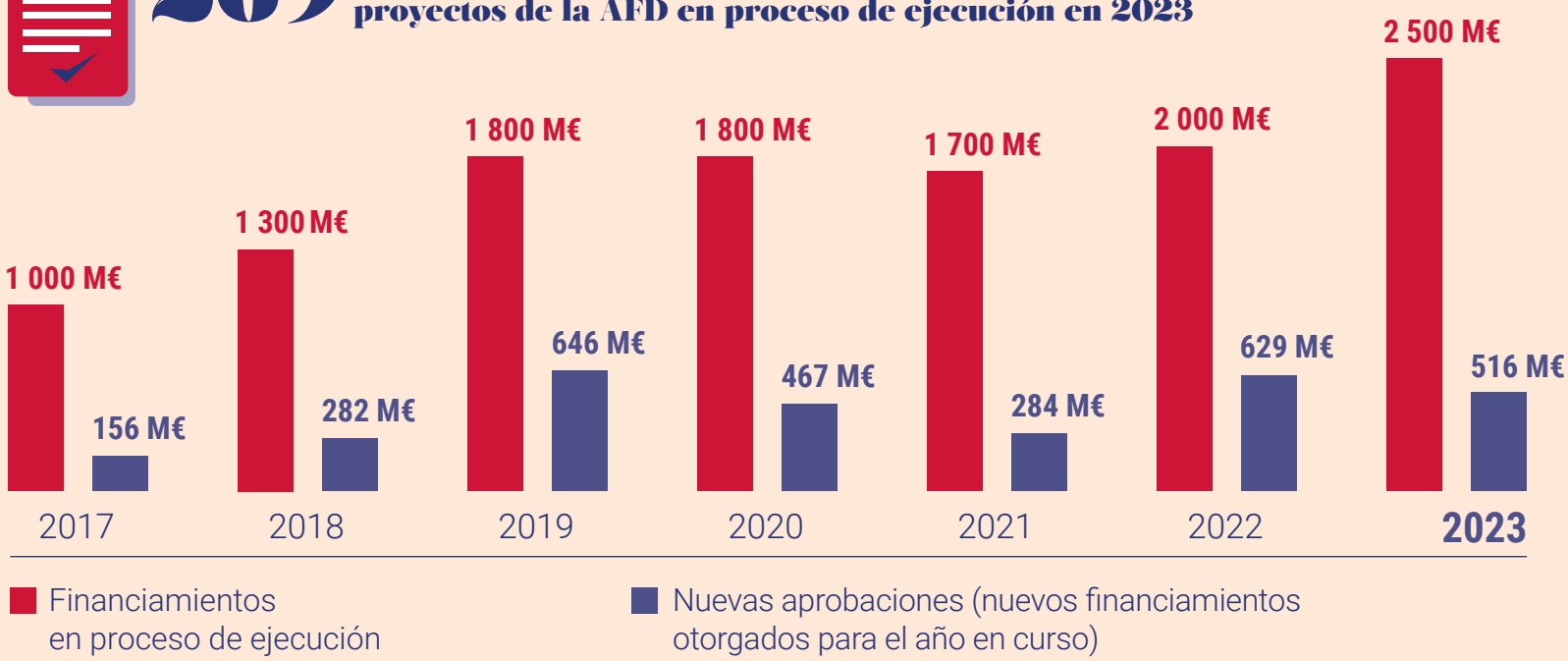

La actividad de Expertise France en proceso de ejecución

EXPERTISE FRANCE
GROUPE AFD

63.90 M€
Educación, enseñanza superior e investigación
(9 proyectos en curso)

75 M€
Formación profesional
(15 proyectos en curso)

Gracias a los financiamientos aprobados por la AFD en 2023, nuestros impactos serán los siguientes:

760 000
alumnos
de los cuales el 53 % son niñas, escolarizados en primaria y secundaria

300
empresas
recibieron apoyos para contrataciones o para mejorar la calidad de los empleos

2 522
Número de
formadores y tutores que recibieron capacitación

3 150
personas
recibieron asesoría para la creación de empresas o autoempleo

11
establecimientos de enseñanza superior
fueron acompañados en 2023

31 500
beneficiarios
de proyectos en zonas de crisis o vulnerables

7 500
Número de
equivalentes a tiempo completo (FTE, por sus siglas en inglés) generados por el acompañamiento al empleo

2 600
beneficiarios
de programas para el acceso al empleo, con excepción del emprendimiento

La acción del grupo AFD a lo largo del continuum educativo

5 300 M€

aprobados desde el año 2000

Estos financiamientos se enfocan principalmente en:

1. Promover el acceso a trayectorias de educación, formación y enseñanza superior de calidad

2. Contribuir, mediante la adquisición de competencias, a la inserción profesional y al acceso a un empleo decente

3. Reforzar la gobernanza de los sistemas educativos, de formación o de empleo con el fin de incrementar la resiliencia de las poblaciones ante las crisis y vulnerabilidades

4. Promover la dimensión justa de las transiciones por medio de las competencias, el empleo, y la protección social

Financiamientos en todo el continuum educativo

Repartición por sector estratégico

113 M€

de financiamientos
para construir
o rehabilitar edificios
de uso educativo

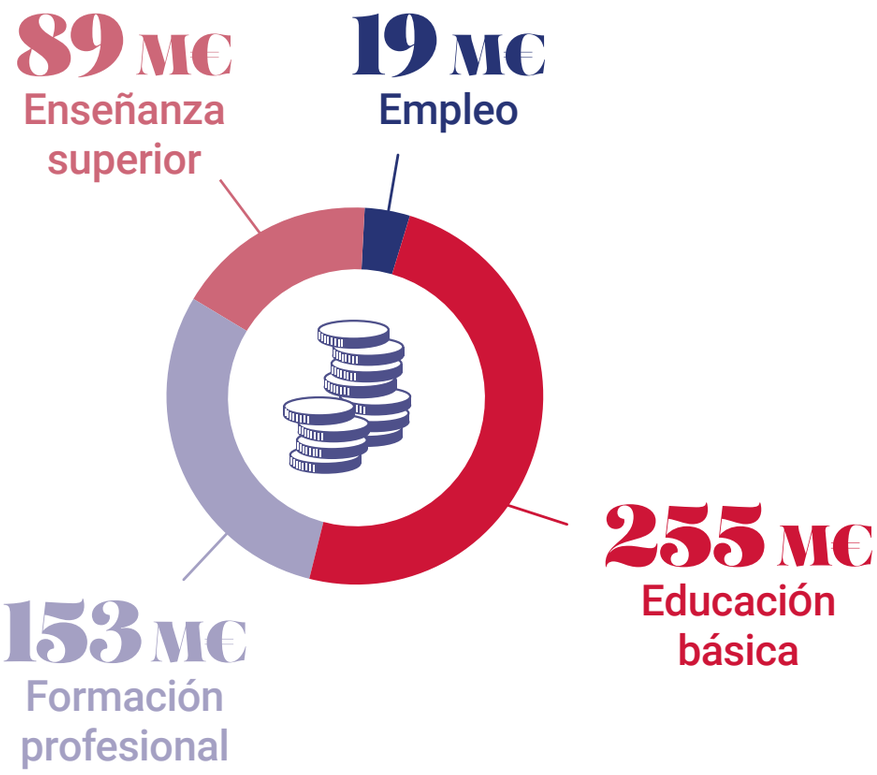

Nuestra acción climática y a favor de la igualdad de género

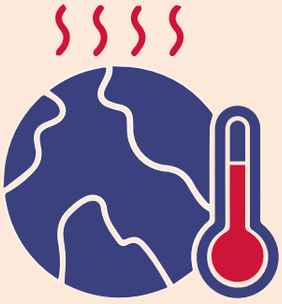

85 M€

en aprobaciones para la adaptación
y mitigación de los efectos
del cambio climático

5 IGUALDAD DE GÉNERO

95%

de los financiamientos de la AFD contribuyeron de manera positiva a la reducción de las desigualdades de género en 2023

Iniciativas de la sociedad civil

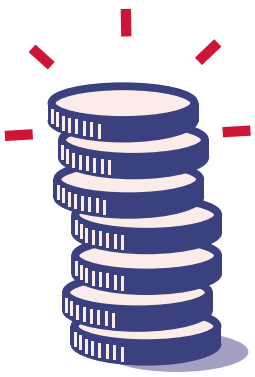

La AFD aprobó

37 M€

en beneficio de 31 OSC francesas y del Sur Global en el sector de la educación en 2023
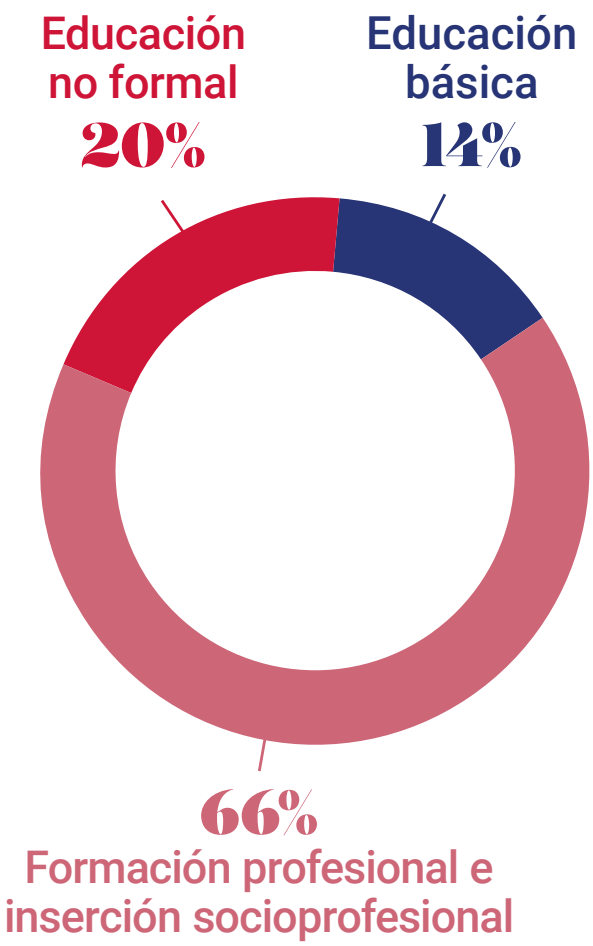
Repartición por subsector